

CATÁLOGO DE TRABAJOS

Uso en plantillas de TRABAJOS FRECUENTES

ACCESO Y TIPOS

Ubicación:

- El acceso al catálogo se ubica en la parte superior de menú, a través del cual su funcionalidad dependerá del tipo de usuario que acceda a la aplicación.

Vista personal AM

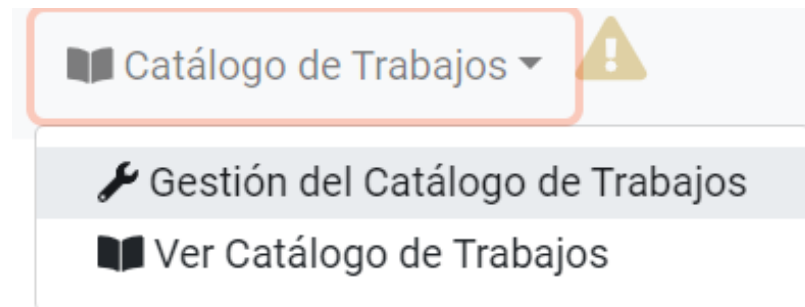

Vista personal contrata

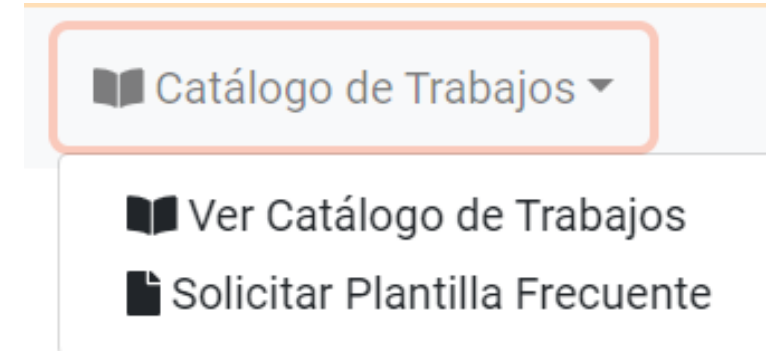

AÑADIR/SOLICITAR PLANTILLA

Usuarios AM

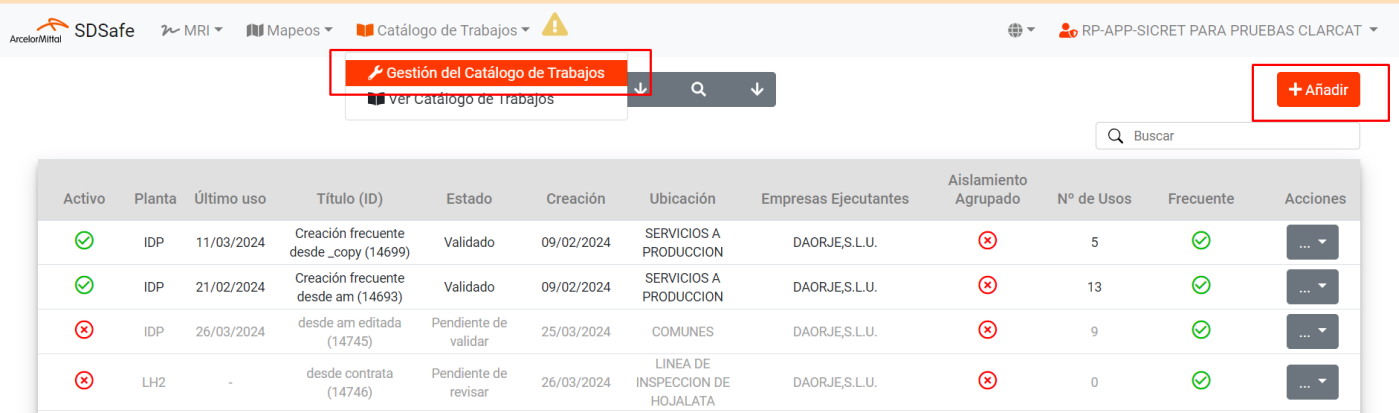

SDSafe MRI Mapeos Catálogo de Trabajos

Gestión del Catálogo de Trabajos

+ Añadir

Buscar

Activo	Planta	Último uso	Título (ID)	Estado	Creación	Ubicación	Empresas Ejecutantes	Aislamiento Agrupado	Nº de Usos	Frecuente	Acciones
✓	IDP	11/03/2024	Creación frecuente desde_copy (14699)	Validado	09/02/2024	SERVICIOS A PRODUCCION	DAORJES.L.U.	⊗	5	✓	⋮
✓	IDP	21/02/2024	Creación frecuente desde am (14693)	Validado	09/02/2024	SERVICIOS A PRODUCCION	DAORJES.L.U.	⊗	13	✓	⋮
⊗	IDP	26/03/2024	desde am editada (14745)	Pendiente de validar	25/03/2024	COMUNES	DAORJES.L.U.	⊗	9	✓	⋮
⊗	LH2	-	desde contrata (14746)	Pendiente de revisar	26/03/2024	LINEA DE INSPECCION DE HOJALATA	DAORJES.L.U.	⊗	0	✓	⋮

Usuarios Contrata

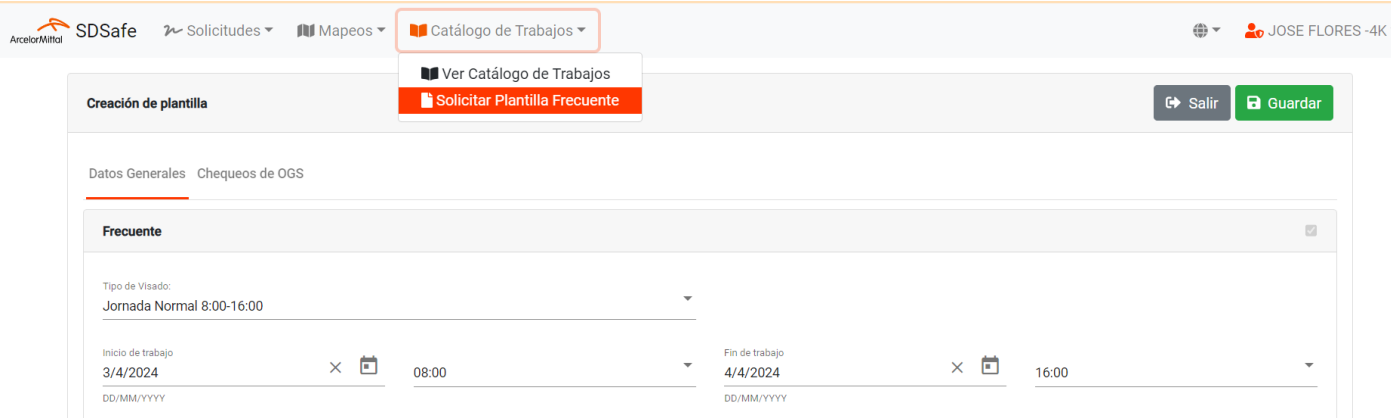

SDSafe Solicitudes Mapeos Catálogo de Trabajos

Ver Catálogo de Trabajos

Solicitar Plantilla Frecuente

Salir Guardar

Datos Generales Chequeos de OGS

Frecuente

Tipo de Visado:
Jornada Normal 8:00-16:00

Inicio de trabajo: 3/4/2024 08:00

Fin de trabajo: 4/4/2024 16:00

FLUJO DEL CATÁLOGO PARA TRABAJOS FRECUENTES

1

Creación de la plantilla.

Al momento de añadir o solicitar una plantilla de trabajo frecuente se debe rellenar un formulario similar al de las OGS

2

Pendiente de revisar

Una vez creada la plantilla de trabajo frecuente, es necesario que el RTAM y REET revisen esta plantilla.

3

Pendiente de validar

Es necesario que los validadores de producción procedan a validar la plantilla, donde indicaría que todo esta en orden en nuestra plantilla.

4

Validado

Una vez se ha validado la plantilla, se generaría una "OGS" y podríamos visualizarlo en el listado de trabajos.

Jornada y
Responsables

Instalación donde se
efectúa el trabajo

Datos auxiliares

Otras plantas

Datos
adicionales/Riesgos

Estado: Pendiente de validar

Datos Generales: Chequeos de OGS

Frecuente

Tipo de trabajo: Jornada Normal 8:00-16:00

Inicio de trabajo: 3/4/2024 08:00 Fin de trabajo: 4/4/2024 16:00

Departamento Resp. INTS14754: INFORMATICA DE PROCESOS Resp. INTS14754: RP-APP-SICRET PARA PRUEBAS CLARCAT

Evento INT: CLARCAT CANTABRICO.S.L. Resp. (Resp. modelo de prueba): JOSE FLORES-4K

Trabajos

Departamento del trabajo: INFORMATICA DE PROCESOS Planta: Informática de Procesos Operación: Admit

Ubicación técnica: AV-SP-SERVICIOS A PRODUCCION

Título: Trabajo Frecuente (Prueba)

Descripción: Descripción de un trabajo frecuente modelo de prueba

PDF: Archivo actual: 14754.pdf

Datos Auxiliares

ID Catálogo: INTS14754 ID Hoja Ruta: 101

SAP: 01010101

Atributo de tolerancia: Atributo

URL: http://

Otras plantas

Departamento del trabajo: ENERGIAS Planta: Fluidos Gijón Operación: ABORE

Ubicación técnica: GS-SP-SERVICIOS A PRODUCCION Departamento Resp. trabajo A.M: INFORMATICA DE PROCESOS Resp. trabajo A.M (BTAM)

Otras empresas contratistas

Empresa: A.C.G. INGENIERIA - Contratista

Elementos OGS

Trabajos en Calle (G-GP-026): Hira Lite

Observaciones

Modelo de Prueba

Plantilla

Callouts:

- 3/4/2024 08:00 - 4/4/2024 16:00
- Departamento Resp. trabajo A.M: INFORMATICA DE PROCESOS
- Resp. trabajo A.M (BTAM): RP-APP-SICRET PARA PRUEBAS CLARCAT
- Planta: Informática de Procesos
- Zona mapeo: Admit
- Ubicación técnica: AV-SP-SERVICIOS A PRODUCCION
- Título: Trabajo Frecuente (Prueba)
- Descripción: Descripción de un trabajo frecuente modelo de prueba
- ID Catálogo: INTS14754 ID Hoja Ruta: 101
- SAP: 01010101
- Atributo de tolerancia: Atributo
- http://
- Otras plantas: Tren Semicontinuo
- Departamento Resp. trabajo A.M: INFORMATICA DE PROCESOS
- Resp. trabajo A.M (BTAM): RP-APP-SICRET PARA PRUEBAS CLARCAT
- Ubicación técnica: AV-HR-LAMINACION CALIENTE
- Zonas mapeo: BOBINADORAS
- CLARCAT CANTABRICO.S.L. - Contratista
- Elementos OGS: Trabajos en Calle (G-GP-026): Hira Lite
- Observaciones: Modelo de Prueba

ESTADOS

El flujo de estados, indicará como se encuentra nuestra plantilla de trabajo frecuente.

Es obligatorio que las plantillas pasen por las fases de verificación y validación para poder trabajar con las mismas.

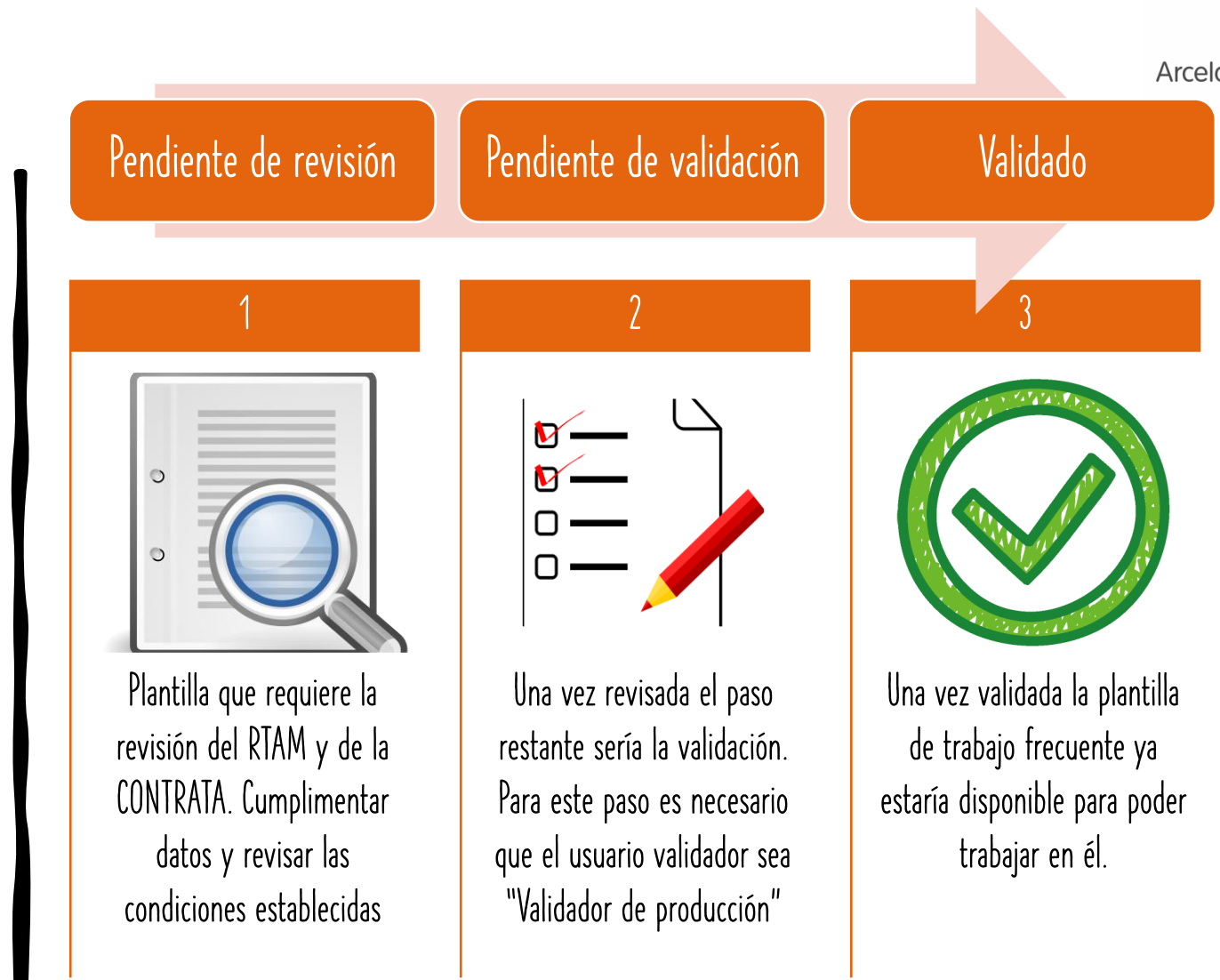

PENDIENTE DE REVISION

Activo	Planta	Último uso	Título (ID)	Estado	Creación	Ubicación	Empresas Ejecutantes	Aislamiento Agrupado	Nº de Usos	Frecuente	Acciones
✓	IDP	26/03/2024	pruebas notis (14750)	Validado	26/03/2024	SERVICIOS A PRODUCCION	ARCELORMITTAL	✗	2	✓	...
✗	IDP	-	sin subtrabajo (14723)	Pendiente de revisar	06/03/2024	SERVICIOS A PRODUCCION	DAORJE,S.L.U.	✗	0	✓	...
✓	IDP	06/03/2024	Subwork (14720)	Validado	05/03/2024	SERVICIOS A PRODUCCION	ARCELORMITTAL	✗	1	✓	...
✗	IDP	-	Test (14710)	Pendiente de revisar	27/02/2024	SERVICIOS A PRODUCCION	DAORJE,S.L.U.	✗	0	✓	...
✗	IDP	-	test copy (14749)	Pendiente de revisar	09/02/2024	SERVICIOS A PRODUCCION	DAORJE,S.L.U.	✗	0	✓	...
✓	IDP	06/03/2024	test frecuente a	Validado	07/03/2024	SERVICIOS A	DAORJE,S.L.U.	✗	1	✓	...

La activación de una plantilla pendiente de revisión requiere la verificación tanto del RTAM como del REET para garantizar que cumple con los requisitos preestablecidos. Es esencial que la verificación y validación sean completas para que la plantilla pueda ser activada. De lo contrario, permanecerá inactiva hasta que se realice este proceso exhaustivo.

PENDIENTE DE VALIDACIÓN

Activo	Planta	Último uso	Título (ID)	Estado	Creación	Ubicación	Empresas Ejecutantes	Aislamiento Agrupado	Nº de Usos	Frecuente	Acciones
✓	IDP	11/03/2024	Creación frecuente desde _copy (14699)	Validado	09/02/2024	SERVICIOS A PRODUCCION	DAORJE,S.L.U.	⊗	5	✓	...
✓	IDP	21/02/2024	Creación frecuente desde am (14693)	Validado	09/02/2024	SERVICIOS A PRODUCCION	DAORJE,S.L.U.	⊗	13	✓	...
⊗	IDP	26/03/2024	desde am editada (14745)	Pendiente de validar	25/03/2024	COMUNES	DAORJE,S.L.U.	⊗	0	✓	...

0	→	✓	→	⊗
0				<ul style="list-style-type: none"> ✎ Editar plantilla ✓ Validar plantilla --- 👁 Ver plantilla 📄 Copiar plantilla 🗑 Eliminar
1	→			
3				

Si contamos con el permiso correspondiente podríamos Validar la plantilla y esta automáticamente generará un trabajo similar a una "OGS" y podríamos visualizarlo en el listado de trabajos.

USUARIO VALIDADOR

Para poder Validar es necesario que el usuario tenga el permiso adjunto en la captura.

Empleado ✓ ✕

Matrícula **RP-APP-SICRET** Validador de Producción

Nombre Empresa

Puesto Planta por Defecto

Localización

Comunicaciones

Teléfono Tfno.Móvil Notificaciones

Email Notificaciones

Accesos Capacitaciones por Energías Capacitaciones por Puntos de Corte Ub. Técnicas Datos de Uso

	Planta	Rol	Última actualización	Field.ModifierStaff
+	Básculas Avilés	Administrador	01/02/2024	
✎	Básculas Gijón	Administrador	01/02/2024	
🗑️	Admit	Administrador		
	Servicios Médicos Gijón	Administrador		
	Parque de Bomberos Gijón	Administrador		
	Edificio Laminación Norte Gijón	Administrador		
	Edificio I+D Gijón	Administrador		
	Edificio Comedor Gijón	Administrador		
	Edificio Financiera Gijón	Administrador		
	Edificio Ordenadores Gijón	Administrador		

🔍 0 📺 10 📄 79 🗑️
⏪ < 1 > ⏩